

LE PÔLE ESPOIRS VOLLEY BALL FEMININ

version 2017-2018



LE PÔLE ESPOIRS VOLLEY BALL FEMININ

LE CREPS de
MONTPELLIER

LE DEPARTEMENT
DU HAUT NIVEAU



LA
JOUeuse

LA SCOLARITE

LE SPORTIF



CREPS
MONTPELLIER

académie
Montpellier

UN SITE LE CREPS DE MONTPELLIER



Internat



Gymnase



**Département du
Haut Niveau**



Cafétéria



Chambre

**A la disposition des sportifs
Tous les jours de la semaine
De 9 h à 18 h 30**

Ce secrétariat gère :

- **l'internat et son équipe éducative de surveillants**
- **Le suivi scolaire (assiste à tous les conseils de classe des sportifs)**
- **La relation CREPS - Parents**



Internat : MENNETREY Nicolas – nicolas.MENNETREY@creps-montpellier.sports.gouv.fr

Suivi scolaire : BENEDETTI Christine – christinebenedetti@hotmail.fr

Le secrétariat : secretariat.hn@creps-montpellier.sports.gouv.fr - 04 67 61 72 47

**A la disposition des sportifs
Tous les jours de la semaine
De 16 h à 18 h sur rendez-
vous
De 18 h à 20 h 30 sans
rendez-vous**



Les kinésithérapeutes en lien permanent avec le service de traumatologie de Marc JULIA – Spécialiste en médecine physique et réadaptation - au C.H.U. de Montpellier

- Visites médicales obligatoires
- Examens traumatologiques (écho, IRM, scanner, etc....)

LA SALLE des KINESITHERAPEUTES



**A la disposition des sportifs
Tous les jours de la semaine
De 9 h à 20 h**



Le bain froid

Une unité de récupération





A la disposition des sportifs Sur rendez-vous

- **Accompagner l'athlète dans son projet**
- **2 visites obligatoires par an**
- **A la demande de l'athlète (problème personnel, gestion du stress dans son sport, gestion de l'organisation du temps entraînement – cours scolaires**
- **Conseil pour orientation scolaire**
- **Etc.....**



LE SCOLAIRE



2 établissements conventionnés avec le CREPS de Montpellier



Des horaires aménagés dans les filières S, ES, STMG

Les athlètes du CREPS réunis dans les mêmes classes

Le Département Haut Niveau en relation permanente avec les CPE et professeurs principaux du Lycée et Collège





Des études surveillées

Tous les jours de la semaine
Surveillance de l'équipe éducative
du CREPS

A 19 h pour les collégiens

A 20 h 30 pour les lycéens

- Etude **OBLIGATOIRE** pour tous les collégiens
- Etude **FACULTATIVE** pour les lycéens (sur demande de la joueuse et/ou de ses parents)



Un Chemin d'accès au Haut Niveau

Certaines en Pôle France



Certaines en Centre de Formation de Club

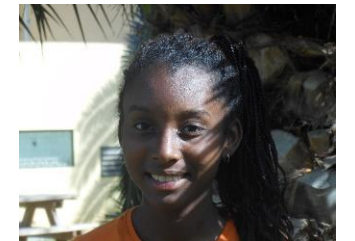

Objectifs du Pôle :

- Faire accéder chaque joueuse à son meilleur niveau
- Amener des joueuses en Pôle France et en Equipe Nationale
- Aider les Clubs Régionaux à renouveler leur collectif



POLE ESPOIRS FEMININ VOLLEY

"LES PERFORMANCES INDIVIDUELLES, CE N'EST PAS IMPORTANT. ON GAGNE ET ON PERD EN ÉQUIPE"



#ANEPASOUBLIER!



D
E
S
V
A
L
E
U
R
S



POLE ESPOIRS FÉMININ VOLLEY

"JE NE JOUE PAS CONTRE UNE EQUIPE EN PARTICULIER. JE JOUE POUR ME BATTRE CONTRE L'IDÉE DE PERDRE."

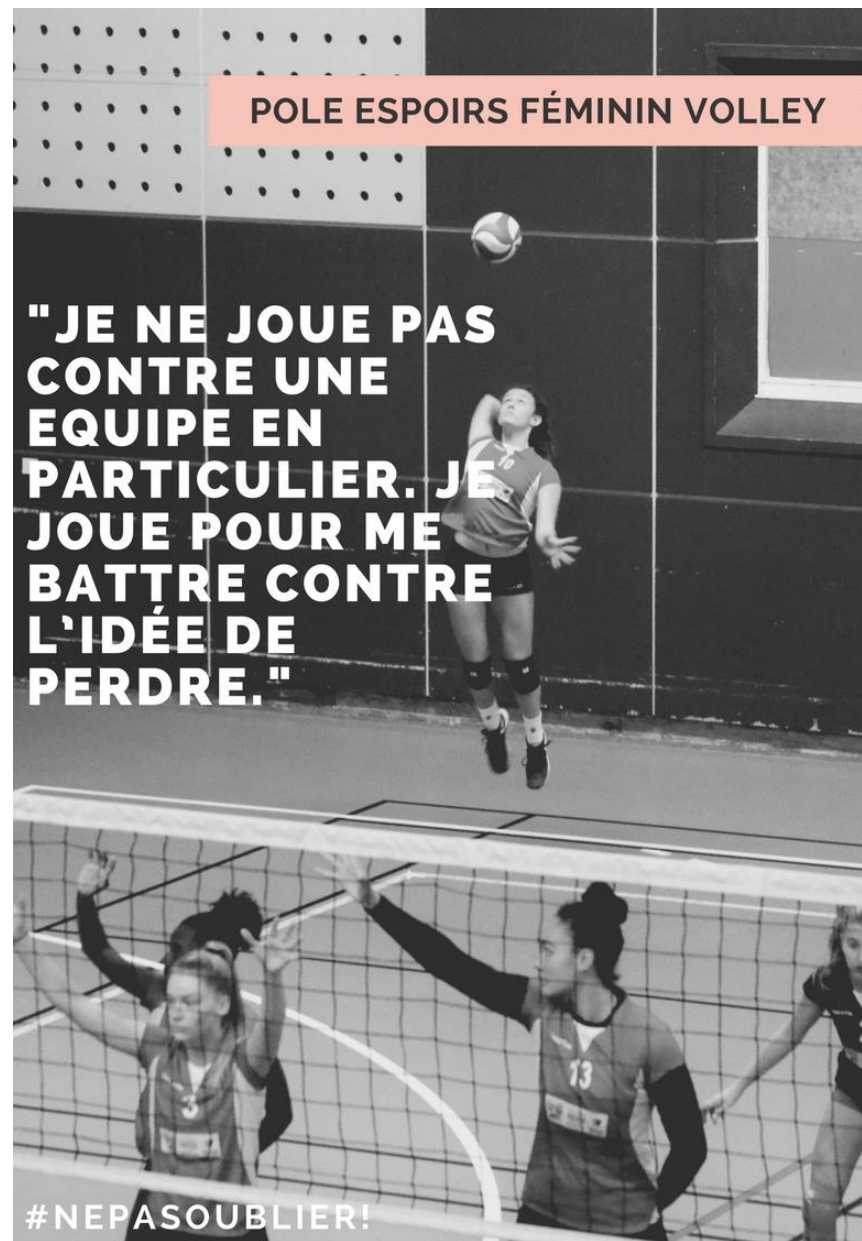

#NEPASOUBLIER!



4 entraînements quotidiens



3 entraîneurs : TRINQUIER Caroline, FROELIG Nicolas, SALVAN Philippe





Des entraînements individualisés



3 entraîneurs : TRINQUIER Caroline, FROELIG Nicolas, SALVAN Philippe



La Préparation Physique adaptée et individualisée

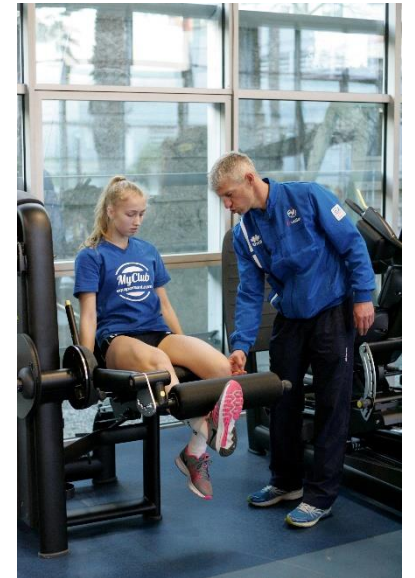

Préparateur Physique : VASEUX David



2 Compétitions

interpoles par an



LE PÔLE ESPOIRS VOLLEY BALL FEMININ

Contact : TRINQUIER Caroline – Responsable du Pôle



bureau (le matin) : 04 67 82 16 96



lrvb.atr@sport-lr.fr



LIGUE OCCITANIE VOLLEY BALL
Maison Régionale des Sports
CS 37093
1039 rue Georges Méliès
34967 Montpellier Cedex 2



Journée de sélection
(courant Mars)
Veillez prendre contact dès
JANVIER auprès de la
Responsable du Pôle.